

A1 Coupe AA

1:100

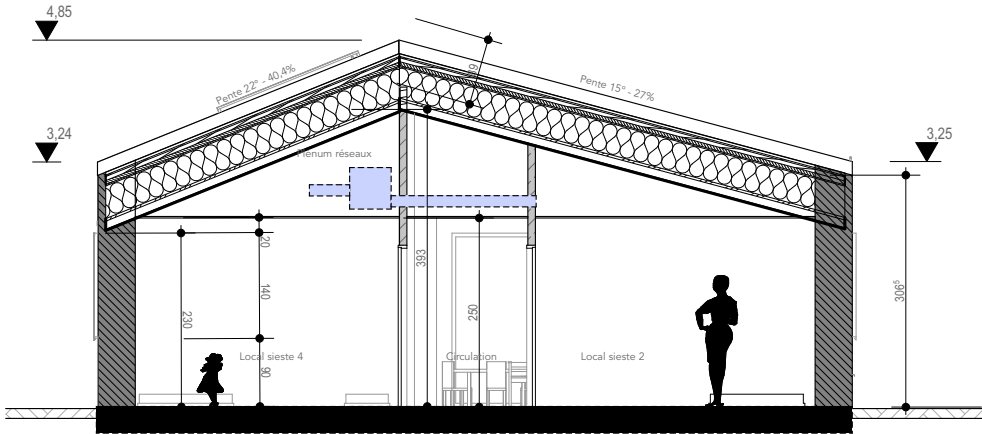

B1 Coupe BB Transversale

1:100

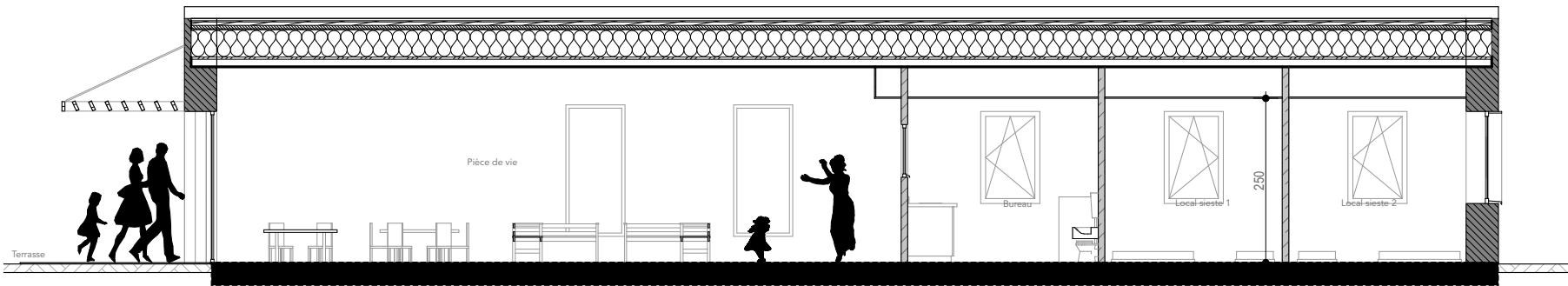

A2 Coupe AA

1:100

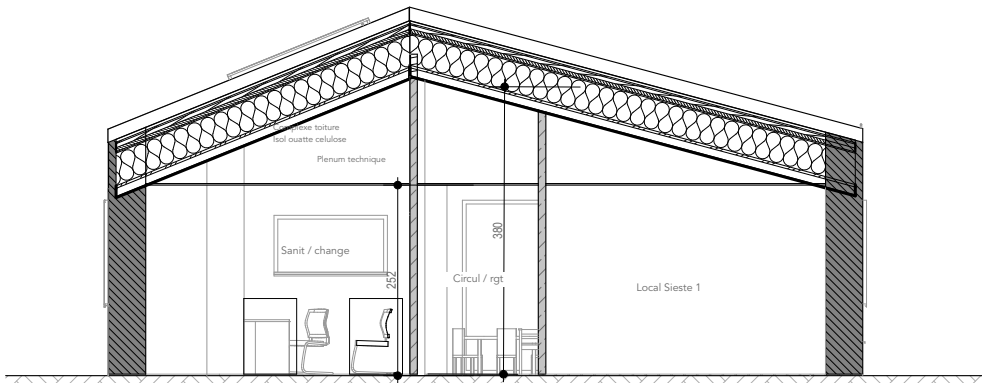

B2 Coupe BB Transversale

1:100

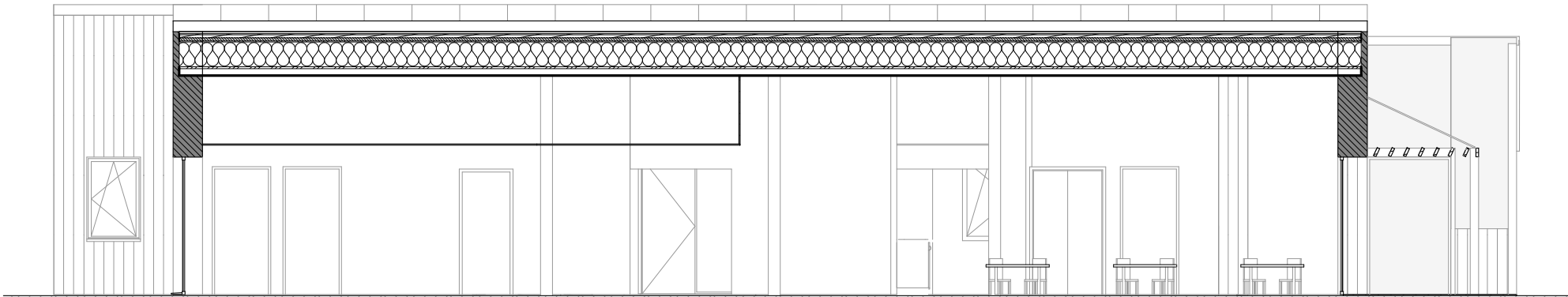

A3 Coupe AA

1:100

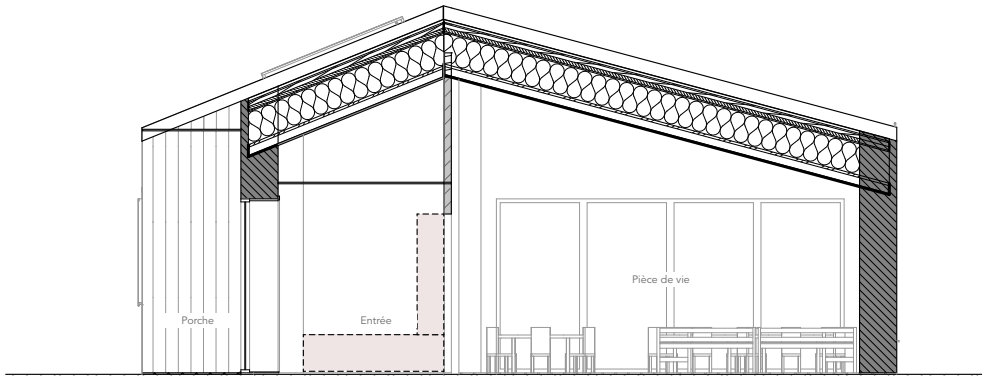

B3 Coupe BB Transversale

1:100

Maîtrise d'oeuvre
ACZ • architectures et conseils
Andrea Czentorycky - DEA HMONP - OA 085698
6 La Bocherie Lauzach 56190
06 89 69 07 88
contact.acz@gmail.com

OMSWEETOM Environnement
Maël Pondaven
2 Cartudo
56220 Pluhelin
06 98 73 11 83
m.pondaven@omsweetom-environnement.fr

BOIS PAILLE INGENIERIE
François-Xavier Vendeville
2 Cartudo
56220 Pluhelin
06 98 73 11 83
m.pondaven@omsweetom-environnement.fr

Maître d'ouvrage :
Mairie de Malansac
4 rue du Puits de Bas Malansac 56220
02 97 66 21 14
maire@malansac.fr

Maître d'usage :
Association MAM-Ô-MERVELLES
Contact : Linda Thibault
06 85 22 61 69
mamomerveilles56220@gmail.com

Création d'une Maison d'Assistants Maternelles (MAM)
2, Rue du Cherche Midi Malansac 56220

N°code projet :
2312 MALANSAC
MAM
N° de pièce:
ERP05

Date :
12/03/25
Echelle :
1:100

Phase :

DPC

Coupes